ÁREA DE ESTUDO

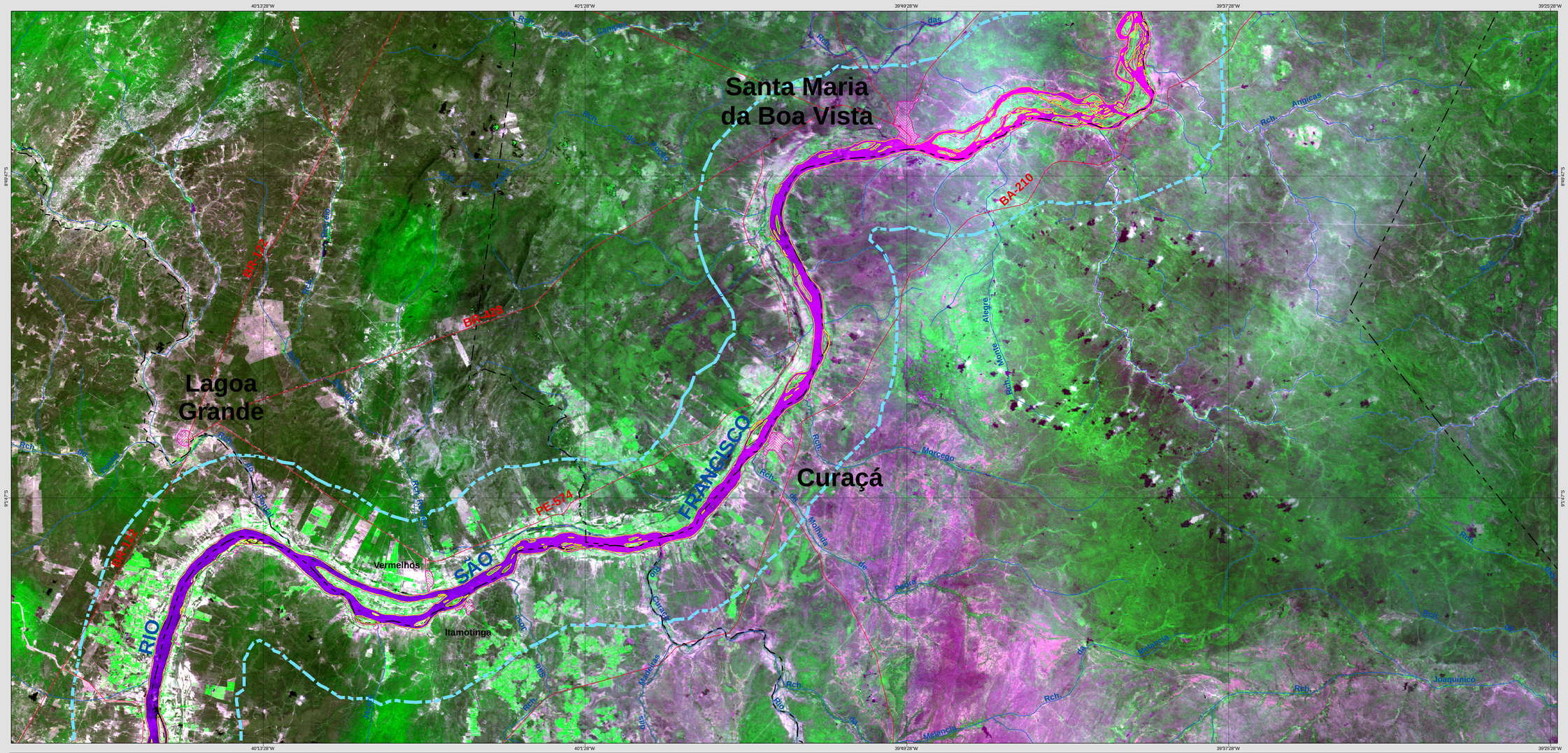

LEGENDA:

- Linha d'água de 2.000m³/s
- Linha d'água de 6.000m³/s
- Rede Hidrográfica
- Área Urbana
- Sistema Viário
- Limite de Área de Estudo
- Limite Municipal

N
W E
S

ESCALA GRÁFICA

0 1 2 4

Km

ESCALA NUMÉRICA:

1:100.000

FONTE DE INFORMAÇÃO:
Linha d'água referente a vazão de 2.000m³/s extraída da imagem de satélite CBERS-2/CCD (INPE/ANA), e a vazão de 6.000m³/s da imagem RADARSAT-2 (ANA/THREETEK).
Base cartográfica oriunda da Agência Nacional de Águas (ANA), e com atualizações das sedes municipais, rede hidrográfica e sistema viário na imagem de satélite CBERS-2/CCD.

INFORMAÇÕES CARTOGRÁFICAS:
Sistemas de Coordenadas Geográficas.
Datum Planimétrico SAD-69 (South America Datum).
Data aquisição das imagens CBERS-2/CCD, 19/11/2003, 31/03/2004, 16/05/2004, 31/08/2004, 17/11/2004, 20/11/2004, 05/01/2005, 11/01/2005, 07/03/2005 e 24/05/2005.
Data de aquisição das imagens RADARSAT, 23/02/2007 e 02/03/2007.

Mapa-Imagem do Rio São Francisco
Trecho entre os Reservatórios de Sobradinho e Itaparica

Chesf
Companhia Hidro Elétrica do São Francisco

ANA
AGÊNCIA NACIONAL DE ÁGUAS

Mapa-Imagem com as Linhas d'água referentes aos Patamares de Vazão de 2.000 m³/s e 6.000 m³/s

Trecho Sobradinho - Itaparica - Escala 1:100.000

ARTICULAÇÃO 02 / 03

RELATÓRIO TÉCNICO:	DATA:	
Relatório Técnico RT- DORH - 004 / 2008, elaborado no âmbito do ACT Nº 003/2008 - CHESF/ANA	Setembro / 2008	ANEXO 3